

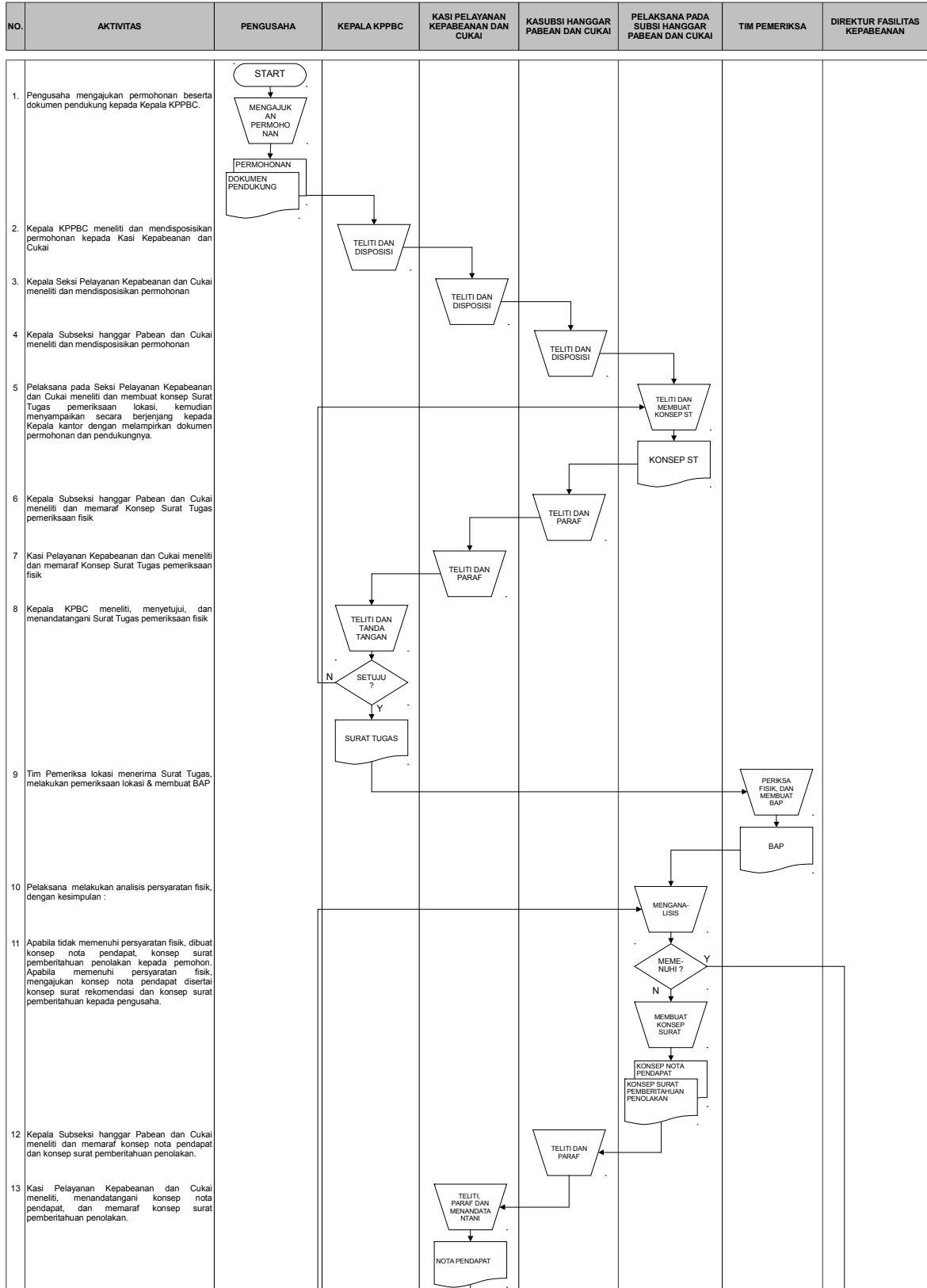

KEMENTERIAN KEUANGAN REPUBLIK INDONESIA
DIREKTORAT JENDERAL BEA DAN CUKAI
KPPBC TIPE MADYA PABEAN
STANDAR PROSEDUR OPERASI
PELAYANAN PENERBITAN
REKOMENDASI IZIN PENDIRIAN KAWASAN BERIKAT

NOMOR	011/SOF
TANGGAL	22 Juli 2
REVISI	
TANGGAL	



NO.	AKTIVITAS	PENGUSAHA	KEPALA KPPBC	KASI PELAYANAN KEPABEANAN DAN CUKAI	KASUBSI HANGGAR PABEAN DAN CUKAI	PELAKSANA PADA SUBSI HANGGAR PABEAN DAN CUKAI	TIM PEMERIKSA	DIREKTUR FASILITAS KEPABEANAN
14	Kepala KPPBC menandatangani surat penolakan.		<pre> graph TD A[TELITI DAN TANDA TANGSI] --> B{SETUJU?} B -- Y --> C[SURAT PEMBERITAHUAN PENOLAKAN] B -- N --> D[SURAT PEMBERITAHUAN PENOLAKAN] C --> E([END]) D --> E </pre>					

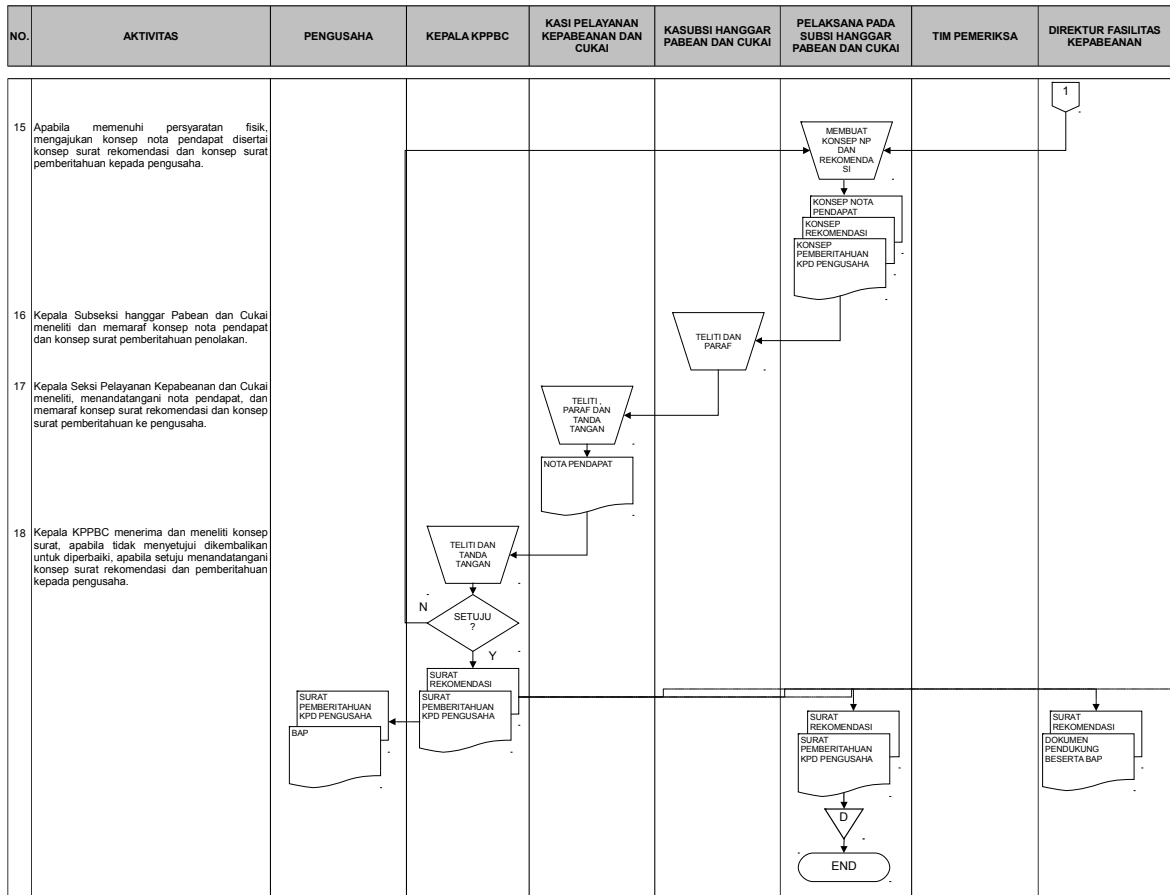

Mengetahui:
Sekretaris Direktorat Jenderal

-ttt-

Kamil Sjoelb
NIP 060044480

2-BC/KPP MP/2010
010

KA KWBC



KA KWBC

KA KWBC

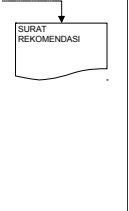

NOMOR	: 011/SOP-BC/KPP MP/2010
TANGGAL	: 22 Juli 2010
REVISI	:
TANGGAL	: